## 卒業・進級へ

卒業証書授与式は３／２２（金）、あと１週間となりました。

４日（月）には、６年生を送る会が体育館で行われました。各学年からは、６年生への思いにあふれた呼びかけやクイズなどの出し物が、６年生からもバラエティに富んだパフォーマンスが披露されました。各学年それぞれの成長を感じることができました。

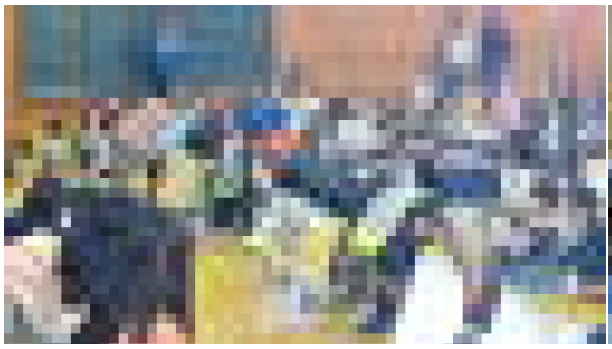
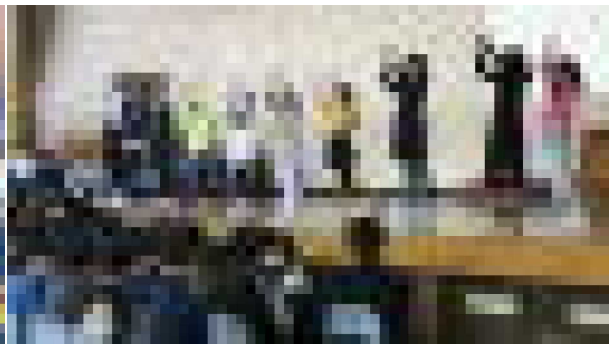
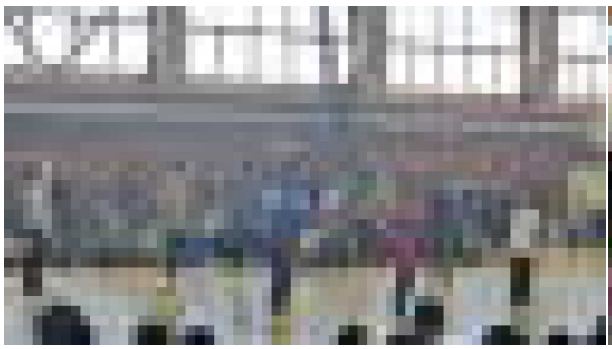
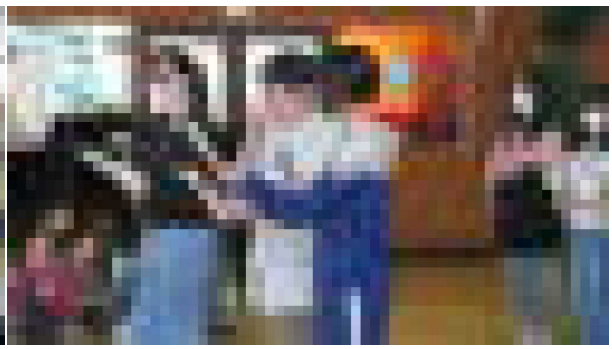

また、帯広第五中学校の先生による６年生特別授業や、中学１年生が本校まで来てくれて(!)、学校生活や行事について教えてくれる時間もありました。６年生は、中学校への期待が高まっていることでしょう。

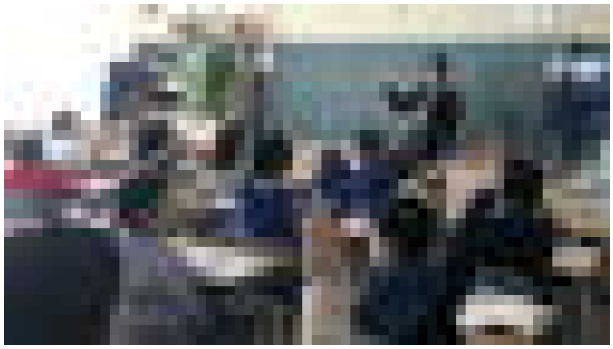

# コミスク会議

今年度第３回目のコミュニティ・スクール協議会では、授業参観や給食試食など、コロナ禍の期間は難しかった「緑丘小学校の日常」を体感していただくことができました。

熟議では、児童の学校生活や校外生活、登下校の安全や人間関係の構築など、多くの提言をいただきました。本日発行の『ＣＳ通信』をぜひご覧ください。

# 「学校じまん」

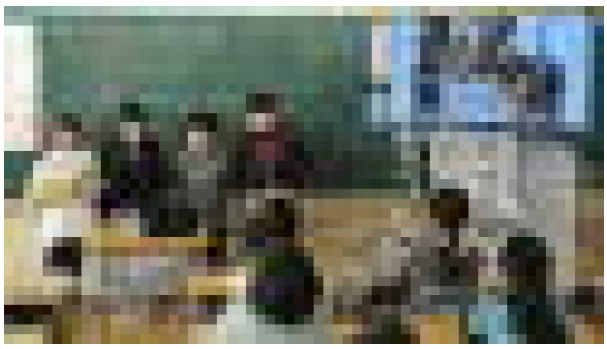

３年生の国語の時間に、グループで「緑丘小学校のじまん」について調べまとめたものを発表すると聞き、参加してきました。

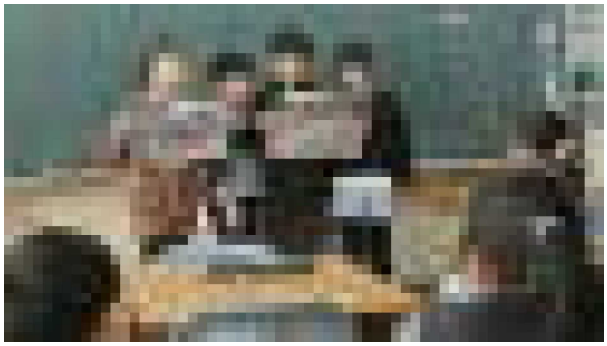

「ふれあいグリーンランド」「スケートリンク」「あいさつ」「笑顔」「ボランティア」など、様々な良いところを発見し、スピーチ原稿を仕立てて発表してくれました。

発表態度や聞く姿勢もとても立派で、授業をとおして緑丘小学校に対する新しい発見や新しい愛着を感じることができたようです。

◇◇校長室から◇◇　**新年度のことなど（１）**

令和6年度は、週の授業時数が各学年ともに少なくなります。

各学年で学習する教科の授業や道徳等の合計時間数（「標準授業時数」といいます）は法令（「学習指導要領」です）で定められており、例えば小学校1年生は855時間、6年生は1015時間です。ただ、各学校では、「インフルエンザやコロナによる学級閉鎖、荒天などによる臨時休校があったときにに、年の授業時数が不足してはいけない」という考えから、標準授業時数にある程度の余剰を加えた計画を立て1年間を過ごしていました。その結果、令和4年度の本校では最終的に40～70時間分の授業を余分に行っていました。

授業時数が多いと勉強がたくさんできるので良いことのようにも思えるのですが、「標準」を上回ることで様々な負担やひずみがでてくるのも事実です。

文部科学省の「標準授業時数を大幅に上回って教育課程を編成していた学校は‥‥見直すこと」という提言を踏まえ、令和6年度の本校は市内各校と同様に、ある程度の余剰を確保しつつ今年度より週授業時数を1時間程度減らして進めます。そのため、低学年では給食後放課となる日が今年度より増えます。具体的には新年度の年間行事予定表ができてからご連絡します。

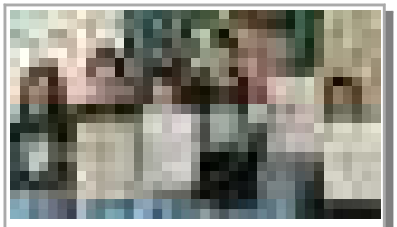

**帯広若葉ミニバスケット少年団**
全十勝ミニバスケットボール
冬季大会
女子2部　**準優勝**
女子3部　**第３位**

**帯広若葉ミニバスケット少年団**
全十勝ミニバスケットボール
冬季大会
男子2部　**第３位**
男子3部　**準優勝**

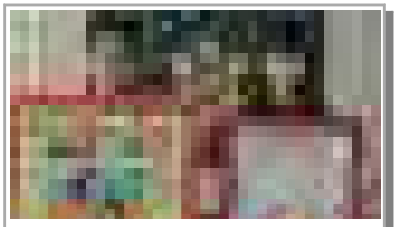

**６年 □□□□さん**
**６年 □□□□さん**
「障害者週間」記念事業
ポスターコンクール
**入賞**

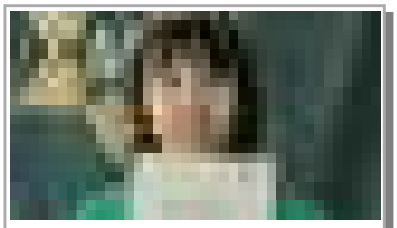

**５年 □□□さん**
第3回実用英語技能検定
**４級合格**

**２年 □□□□□さん**
日本バッハコンクール全国大会
小学1･2年Ｂ部門　**金賞**

**６年 □□□□さん**
第3回実用英語技能検定
**４級合格**

オンオール フットボールクラブ
**４年 □□□□さん**
十勝フットサルリーグ2024
U-11　**優勝**

**２年 □□□□□さん**
第28回全十勝小中学生
新聞スクラップコンクール
小学校二年生の部　**優良賞**

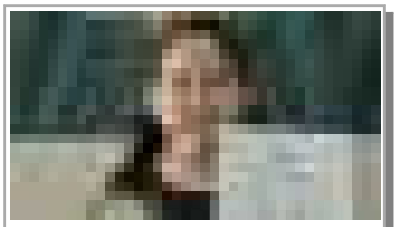

**２年 □□□□□さん**
ヤマハジュニアピアノコンクール
帯広地区選考会
Ａ部門　**優秀賞**

**４年 □□□□さん**
**６年 □□□□さん**
全十勝学校書道書初展覧会
**秀作**

**２年 □□□□□さん**
全十勝学校書道書初展覧会
**特 選**
**HBC帯広放送局長賞**

◇◇校長室から◇◇
**卒業証書授与式について**
久しぶりに全校児童参加、保護者・ご家族の来場制限なしで行います。
**9:40 集合写真撮影**
**10:15 式開始**
写真撮影は時間どおり行いますので遅れずにお集まりください。
徒歩での来校にご協力を！

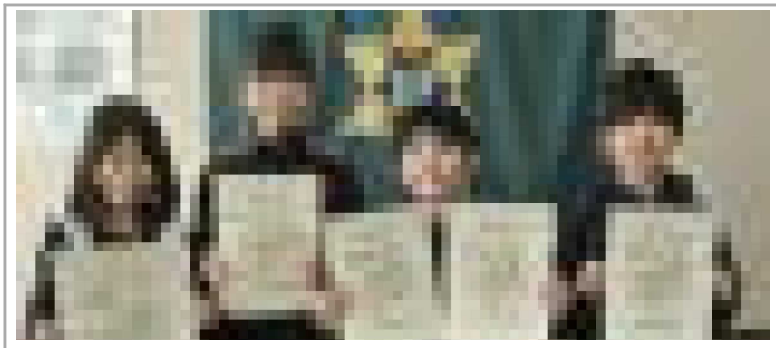

5年 □□□□□さん □□□□□さん □□□□□□さん □□□□□さん
第26回全十勝児童･生徒俳句大会　入賞

Ｖｏｒｔｅｘ大空
2年 □□□さん
ちびっこC級
アイスホッケー大会
優勝

4年 □□□□さん
学校給食標語コンテスト
小学校高学年部門
優秀賞

2年 □□□□□□さん
学校給食標語コンテスト
小学校低学年部門
優秀賞

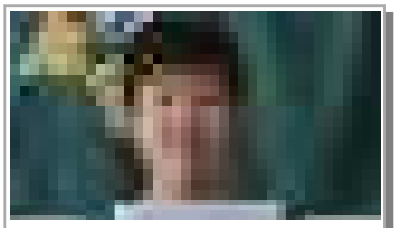

3年 □□□□さん
児童詩誌『サイロ』3月号
入　選

3年 □□□□さん
児童詩誌『サイロ』3月号
入　選

緑ヶ丘フットボールクラブ
全十勝ちびっこフットサル
U-9リーグ　優勝

3年 □□□□さん
第55回記念全国学生書道展
優秀作

◇◇校長室から◇◇　**新年度のことなど（2）担任・学級**

本校では、学級担任のいわゆる「持ち上がり」のルールはありません。学級担任が変わることで、児童には多くの先生とふれあい刺激を得てほしいという考えからです。

学級編制は入学時、３年生進級時、５年生進級時の３回行います。こちらも、本来なら児童同士の人間関係活性化のために毎年編制し直したいところなのですが、通常学級が各学年２学級の本校では編制した際の顔ぶれにも限りがあるため、上記のようにしています。ただ、児童数の増・減で学級が増える・減る場合は、２年生や６年生に進級する際にも学級の再編制が必要になる場合があります。

令和６年度の学級担任等教員配置と新しい学級編制は、4月4日（木）10:00に本校ホームページと児童玄関前の掲示で行います。ホームページで閲覧の際はパスワード（前日までに楽メでお知らせします）が必要になりますので、よろしくお願いします。