全国学力学習状況調査

４月に全国で行われたこの調査の結果、全国・全道・十勝管内の結果を報道でご覧の方も多いかと思います。

本校の結果分析の一部を、学校ホームページに掲載しました。教科ごとの課題や学校として取り組むことなども記載しております。ご確認いただきご協力をお願いいたします。

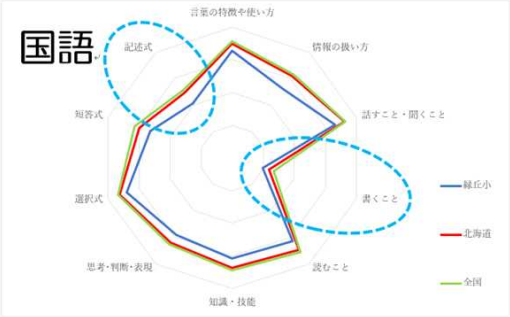

○国語と算数、２教科とも全国・全道を大きく下回りました。

○基礎的な計算や漢字など、繰り返し練習して身につけることが必要です。

○「設問の意図が充分に理解できていない」「ちょっとしたミスで正解にならなかった」と思われる解答もありました。理解は進んでいると思われるのに正解に結びつかず、もったいない。

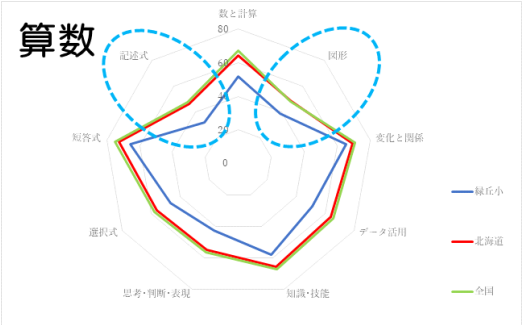

○「いじめはダメ」「人の役に立ちたい」と考える児童が多いです。全国を上回っています。

○「早寝・早起き」「家庭学習」など、生活習慣・学習習慣の見直しが必要です。

先日、ある保護者の方が「乳幼児期の運動が、人の成長に様々に関わっている」ことを教えてくれました。「寝返りやハイハイといった運動が、様々な認知や運動といった脳の発達に影響している。実際‥‥」など、その方は今も職場で研修を重ねているとのこと。資料もいただいたので、私もこれから学んでいきたいと思っています。

どの職業どの社会でも「学び続ける」ことは必須です。文部科学省の「学び直し」の施策もありますが、近年は転職～キャリア・アップの傾向も強くなり、生涯「新たな学び」を進める必要性も一層高くなっています。小学生は、半ば強制的に(!?)学ばなくてはいけない時期ですが、その過程で「学ぶ楽しさ」「学習の必要性」「授業内容と生活や社会のつながり」などを体感できるようにしたいですし、小学生のうちに「必要なときに、自らすすんで学ぶ習慣」を身につけたいなと思います。

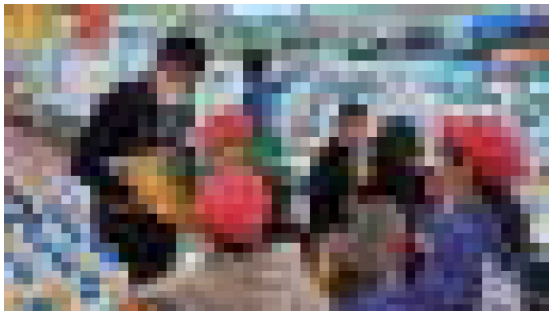

３年生がCO-OPベルデで学習しました。商品の並べ方に注意して見学したりお店の方からお話を聞いたり、おなじみのスーパーも見え方が変わってきます。

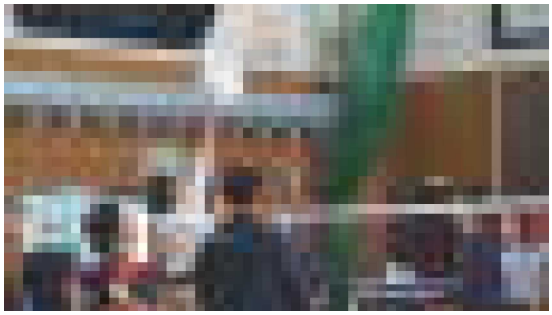

ＰＴＡミニバレーボール交流会では、参加者が４チームに分かれ、総当たりで対戦しました‥‥と、「対戦」ではなくて「交流」でしたね。楽しい交流と目が覚めるような熱いプレー、楽しく過ごしました。

◇◇校長室から◇◇　**「オンライン授業」**

インフルエンザの流行は全国的で、本校でも先週2学級を学級閉鎖しました。他の学級では、閉鎖するほどではないものの罹患する児童が増えています。これからも予防と療養に心がけましょう。

「インフルエンザやコロナに罹患して自宅療養期間中だが、すっかり回復した。授業の進度も気になる‥‥」等の意向があれば、タブレット端末を使って教室の授業を視聴、参加できる場合があります。教科や授業の内容にもよりますので、まずは担任にご相談ください。

令和5(2023)年12月行事予定

1	金	参観日(3年)	相
2	土		みどりっこ
3	日		
4	月	標準学力検査①(3･5年)	みどりっこ
5	火	標準学力検査②(3･5年) 参観日(4年)	相 よんかけ(6年)
6	水	参観日(6年、み)	
7	木	参観日(1年)	
8	金	参観日(5年)	相
9	土		
10	日		
11	月	冬休み図書貸出(～12/13) 冬道教室(1年)	相 みどりっこ
12	火	冬道教室(2年、み)　児童会	
13	水	ふれあいクリスマス会①	
14	木	ALT	相
15	金	ALT　ふれあいクリスマス会②	
16	土		
17	日		
18	月	ALT	みどりっこ
19	火	英検ESG(6年)	相　よんかけ(5年)
20	水		
21	木	大掃除	
22	金	ALT　終業式･おわりの会	相
23	土	冬休み(～1/11)	
24	日		
25	月		
26	火		
27	水	給食費引落	
28	木		
29	金	学校閉庁日	
30	土	学校閉庁日	
31	日	学校閉庁日	

「相」の印は相談員来校
9:30～14:30

12/29～1/3の学校閉庁日は学校に教職員が不在となります。緊急の場合は、下記の連絡先へお願いします。
帯広市役所代表電話
☎24-4111
〈8:45～17:30〉

※変更は学年だより等でご確認ください