学習発表会ありがとうございました

学校のあちこちから歌声や楽器の音が聞こえる、学習発表会のシーズンは良いものです。

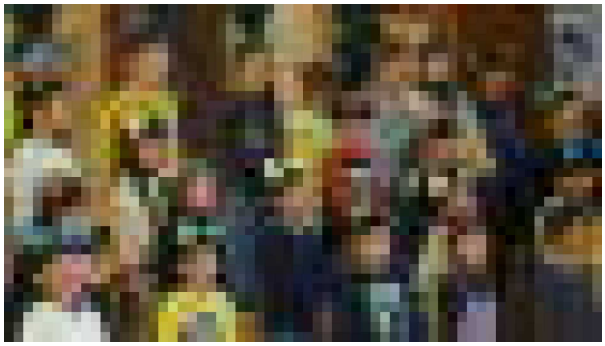
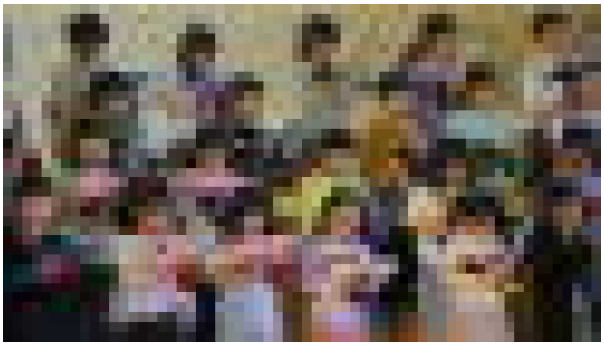
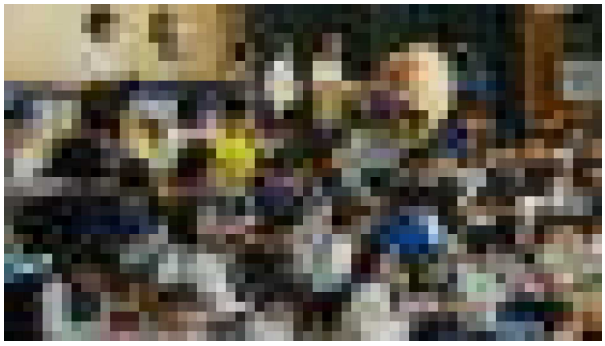

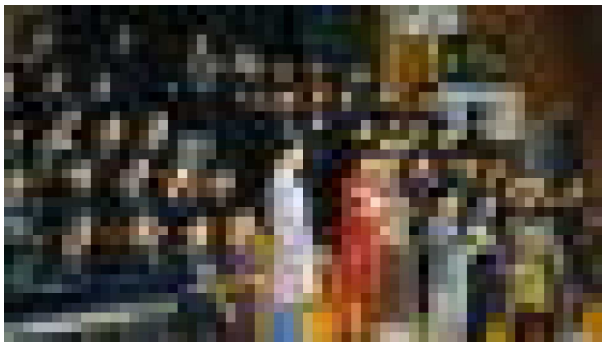
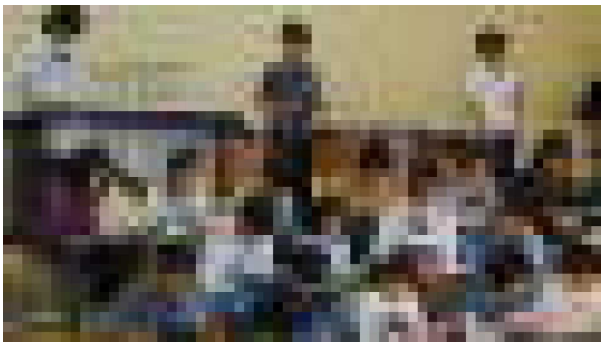
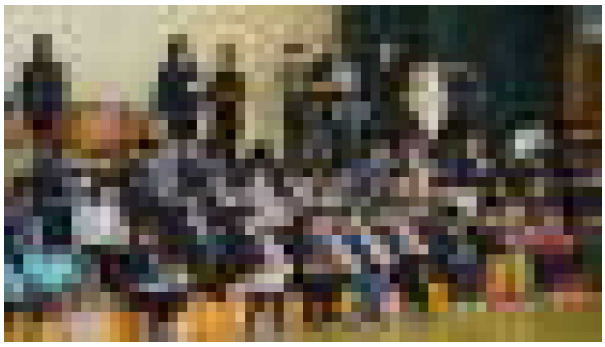
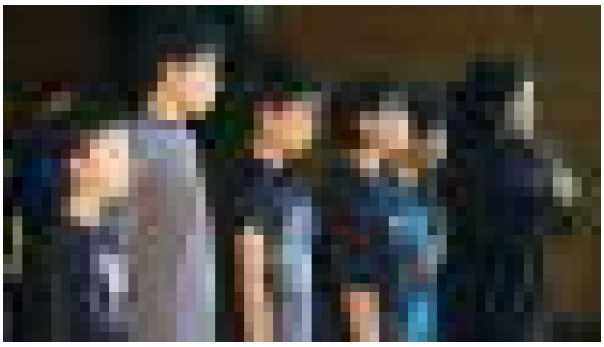

コロナ禍の記憶も薄れつつある近頃、児童のいろいろな活動を多くの方に参観していただけるようになりました。学習発表会は、「令和４年度帯広市学校教育活動についての考え方」に沿って内容や練習時間を縮減し、これまでの音楽の授業などでの学習成果を中心に発表する機会となりました。ですが、「お家の人に見てもらえる」というモチベーションは高く、みんないい表情で練習に臨み、本番を迎えていました。児童それぞれが、努力によって得られた成長を強く感じられたのではないでしょうか。

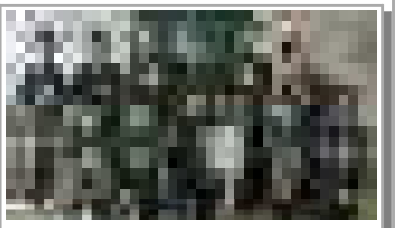

緑ヶ丘フットボールクラブ

オール十勝

ジュニアフットサル大会

U-11ブロック　**準優勝**

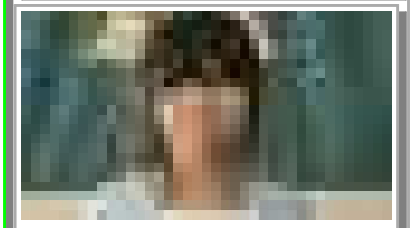

ｵﾘｵｰﾙFC　**４年　□□□□さん**

全十勝おとふけすずらん

駅伝大会

高学年男子の部　**第３位**

Vortex大空　**4年□□□□さん**

財団杯ちびっこ

アイスホッケー大会

優　勝

◇◇校長室から◇◇　下校時刻に注意

細長いところから失礼します。現在、「児童は午後４時までに帰宅」です。また、十一月は教育実践発表会や新入児検診などにより、いつもと違う下校時刻になる場合もありますので、児童の放課後の生活にご配慮ご指導お願いします。

令和5(2023)年11月行事予定

1	水	ALT
2	木	避難訓練(不審者)　相
3	金	文化の日
4	土	子どもフェスティバル
5	日	
6	月	PTA会費納入日(高)
7	火	相　よんかけ(6年)　PTA会費納入日(中)
8	水	教育実践発表会　PTA会費納入日(低･み)
9	木	ALT　PTA会費納入日(予備)
10	金	ALT　相
11	土	「相」の印は相談員来校 9:30～14:30
12	日	小中合同音楽祭
13	月	ALT　相　みどりっこ
14	火	ALT　児童会
15	水	街頭安全指導
16	木	新入児検診12:10下校　相
17	金	
18	土	PTAミニバレー大会
19	日	市Ｐ連研究大会
20	月	e-net安心講座
21	火	相　よんかけ(5年)
22	水	緑小まつり
23	木	勤労感謝の日
24	金	食育出前授業(2年) 消費者協会出前授業(5年)
25	土	
26	日	みどりっこ
27	月	給食費引き落とし　学年費納入① 相　みどりっこ
28	火	薬物乱用防止教室(6年)　学年費納入②
29	水	学年費納入③
30	木	参観日(2年)

※変更は学年だより等でご確認ください