盛りだくさんの２学期スタート

「夏は暑い」のが当たり前ですが、それにしても今年の夏休みは暑かったですね。

夏休みには、みどりっこクラブ主催の行事がいろいろとありました。

７月２４日には「みどりっこ夏休み寺子屋教室」が行われました。５０名近くの児童が集まり、みどりっこスタッフや先生、帯広第五中学校菜園ボランティア同好会の中学生にお手伝いをしてもらい学習会です。それぞれが課題を持ち寄り、自分のペースで学習を進めます。学習会の後にはレクレーションや冷え冷えスイカのごほうびもあり、うれしい夏休みのスタートとなりました。

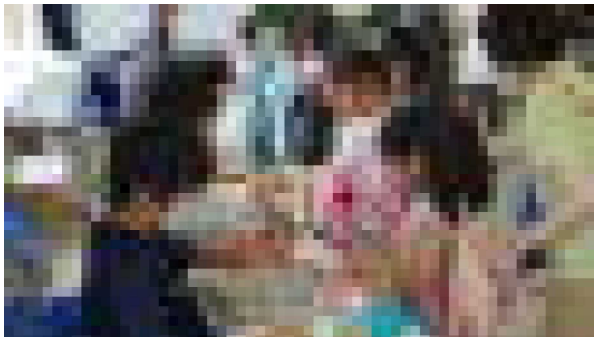

８月の「みどりっこ夏まつり」は、緑丘ジュニアバンドの演奏でスタートして、ゲームやヨーヨーつり、かき氷やフランクフルトなど食べ物ブースも復活です。２００人を超える児童の歓声が響きました。「やっと子どものお祭りがかえってきたなぁ」と、とてもうれしい気持ちになりました。

夏まつりでは、みどりっこクラブ、ＰＴＡ、生涯学習推進委員会、老人クラブ連合会、五中菜園ボランティア同好会など、様々な年代の方々にお世話いただきました。こんなに多くの方々が児童のために集まってくれる‥‥児童にはピンとこないかもしれませんが、この地域のすごさをいつか実感するときが来てほしいなと思います。

↓１学期終業式

学習発表会は

１０月１３日（金）の開催です。

昨年度までは保護者の入場制限などもあり、プログラムの間隔を取りながら複数日に分けて行っていましたが、今年度は１～６年生とみどり学級の発表をこの日の午前中に行います。

音楽を中心にした発表となる予定で、これから各学年の取組が始まっていきます。

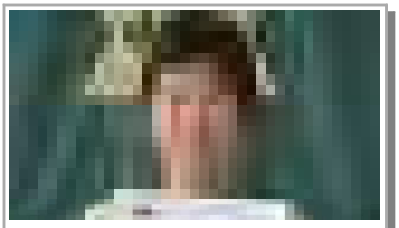

4年 □□　□さん

第41回道小学生陸上競技大会
北海道ランキング
小4年男子4×100m **第８位**

◇◇校長室から◇◇

学習発表会に関わって

昨年度、保護者が待機場所から体育館に入場する際の方法に不手際があり、ご迷惑をおかけしました。今年度、よりスムーズに流れていけるよう改善しております（後日ご連絡）ので、ご協力をお願いします。

また、アンケートで「運動会や学習発表会を動画配信してほしい」と要望がありましたが、次の理由で行うことができませんので、ご理解ください。

●近年、音楽や肖像などをネット上に載せるには権利上の課題が多く指摘されるようになった。音楽はアップロードできない（著作権を指摘され無音になってしまう）ケースもある。

●児童の様子を動画収録する教員配置ができない。校内記録用に設置している定点カメラでは、全景を撮っているのみで個々の児童は収まらない。

令和5(2023)年9月行事予定

1	金	避難訓練
2	土	
3	日	
4	月	劇団四季「こころの劇場」(6年)
5	火	修学旅行(6年)　よんかけ(4年)
6	水	修学旅行(6年)
7	木	修学旅行振替休(6年)
8	金	ラリー北海道特別授業(6年) バス学習(5年)
9	土	
10	日	
11	月	
12	火	プール(奇、み)　児童会
13	水	
14	木	バス学習(1年)
15	金	バス学習(4年)　PTA三役会議
16	土	みどりっこ
17	日	
18	月	敬老の日
19	火	クラブ　防災教室(5年)　よんかけ(3年)
20	水	みどりっこ
21	木	プール(偶、み)
22	金	ALT
23	土	秋分の日
24	日	
25	月	学習発表会特別時間割開始　ALT みどりっこ
26	火	ALT
27	水	プール(奇、み)
28	木	
29	金	『あゆみ』発行
30	土	中学校文化祭

※変更は学年だより等でご確認ください
※相談員の日程は後日楽メでご連絡します