５月８日を迎えて

「ポスト・コロナ」とも言われる時代になりました。

しかし、ニュースで報じられる「新型（←いつまで？）コロナウイルス感染症の新規感染者数」は引き続き気になるところであり、持病のある方や高齢者など、感染に特に気をつけなくてはならない方もいます。その一方で、コロナと共存しながら知恵と工夫で生活を進めていかなくてはならないのが現実です。

すでにお知らせのとおり、本校の５月８日以降のコロナ対応は次のようにしています。

○感染が確認された児童の出席停止期間は、「発症した後5日を経過し、かつ、症状が軽快した後1日を経過するまで」を基本とします。
○出席停止が解除後、発症から10日を経過するまで当該児童にはマスク着用を推奨します。ただし、マスクの有無による差別や偏見が生まれない配慮と指導を行います。
○同居家族が新型コロナウイルス感染症に感染しても、児童が感染確認されていない場合は直ちに出席停止の対象とするものではありません（登校可の場合あり）。
○児童に発熱・のどの痛み・咳など普段と異なる症状がある場合、自宅で休養することが重要であり、無理をして登校させないようにしてください。ただし、軽微な症状があることで一律に登校を制限するものではありません（登校可の場合あり）。
○保護者から「児童の感染が不安で休ませたい」と相談があった児童について、合理的な理由があると校長が認めた場合は出席停止とする場合があります（「欠席」扱いではない）。
○医療的ケアが必要な児童や基礎疾患が重症化するリスクが高い児童について、主治医等の見解を保護者に確認の上で校長が出席停止を認める場合があります（「欠席」扱いではない）。
○学級閉鎖は、同一学級で複数児童が感染した場合に実施しますが、感染者に関連がない場合や感染拡大傾向でない場合は行いません（学校医とも相談して決定します）。

数年ぶりに全校児童集合
（避難訓練）

たくさんの先生方との出会い

教務主任の□□□□先生は、学習支援加配として勤務しています。児童の学力と学習習慣向上のため、高学年の算数の習熟度別指導を中心に多くの学年に関わります。また、時間割の編成や様々な行事の計画などを中心となって行っています。

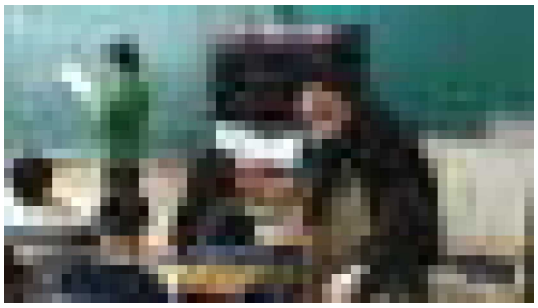

生徒指導主事の□□□先生は、児童の生活に関わる担当です。授業や休み時間の様子を見て、困った児童がいたら助けてくれる存在です。また、児童がもっと仲良く前向きに学校生活を送れるような特別活動の計画をしているのも□□先生です。

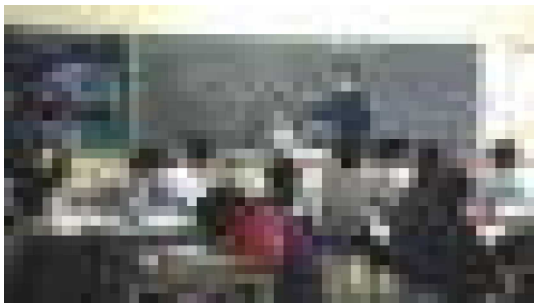

理科専科は昨年に引き続き□□□□先生、中高学年の理科を担当します。理科の授業は、実験や観察など特に専門的な知識が必要となりますが、中学校教諭の経験もある□□先生は、「小学校のこの授業が、中学校の学習にどうつながっていくか」を踏まえながら授業をしてくれます。

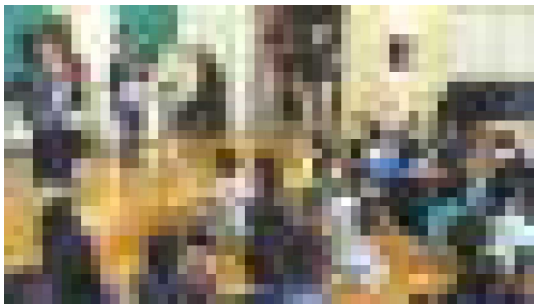

□□□□先生は、中高学年の音楽担当です。□□先生は帯広市児童生徒の合唱指導でも中心的な存在で、緑丘小学校児童の美しい歌声が授業や行事で響いているのは、□□先生のおかげですね。

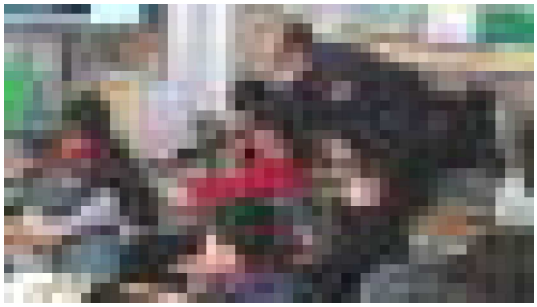

講師の□□□先生は、中学年算数授業の指導に関わります。低学年には学習指導員の□□□□さんが、児童に寄り添いながら指導してくれています。

他にも、特別支援教育補助員の□さん、□□さん、□□さんや、生活介助員の□□さん、□□さん、□□さん、スクールサポートの□□さんなど、多くの先生方が児童と関わっています。

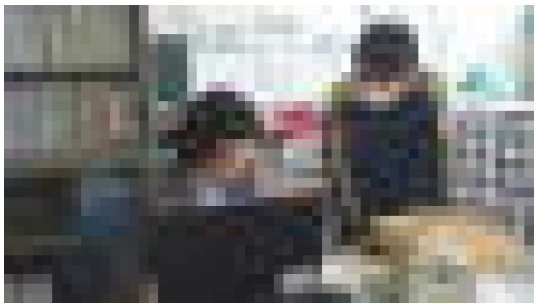

また、専門員の□□さん、事務補助員の□□さん、学校業務員（給食担当）の□□さんと□□さんなど、多くの人の支えで学校は成り立っています。

本校の「扇の要」□□教頭先生と主幹教諭の□□先生には、原稿を書いてもらう予定です！

授業改善推進グループ は、

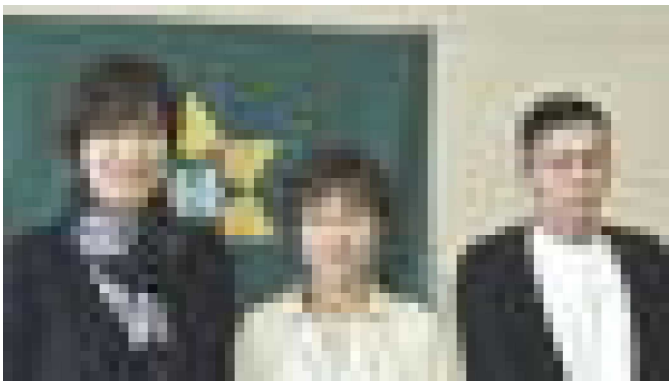

授業力に長けた先生方がチームとなって各学校を訪問し、より良い授業を生み出していく北海道の事業です。これまで帯広でもいくつかの学校で活躍しており、今年度からは本校・明和小・栄小で新たな計画がスタートしました。

緑丘小の□□□□先生（低学年担当）、明和小の□□□□先生（中学年担当）、栄小の□□□□先生（高学年担当）がチームとなり、本校・明和小・栄小を順に１週間ずつ勤務しながら、担任の先生と授業の準備をしたり、授業改善の方法を一緒に考えたりしていきます。また、良いところをほめてくれたり次の授業に向けたヒントをくれたりするありがたい存在でもあります。今後はグループの主旨である「新しいかたちの学びの授業力向上推進」のため、授業中のＩＣＴ活用等にもさらに力を注いでくださいます。

６月３日（土）は運動会

詳細な開催時刻等は後日ご案内しますが、今わかっている部分を速報します。

・午前開催とし、低中高の各ブロックごと３部構成で開催します

予定～開会式・中学年＝8:40頃～　低学年＝10:00頃～　高学年＝11:00頃～

・高学年終了後に閉会式を行い、お昼頃に終了予定です（給食・弁当ナシ）

・児童はグラウンドで参観します

・雨天の場合は順延の予定ですが、グラウンド状況によっては延期もあり得ます

・保護者席の区割りはしませんので、徒歩でご来校の上、譲り合ってご参観ください

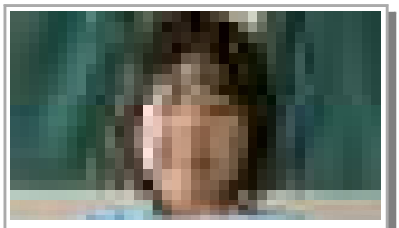

２年 □□□□さん

ABCバドミントン大会十勝予選

女子Ｃグループ

第３位

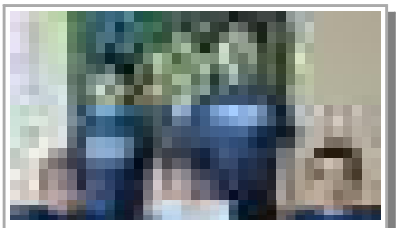

緑ヶ丘フットボールクラブ

コート開き親善交流フットサル大会

４年生ブロック

準優勝

◇◇校長室から◇◇

明日は遠足

お家の方が作ってくれるお弁当、小学生にとってはキラキラした思い出の一コマです。明日はご面倒をおかけしますが、どうぞよろしくお願いします。

ＰＴＡ活動が本格スタート

令和５年度総会が行われました。

昨年度２月に行われた臨時総会では、組織の一部改編が行われました。本校ＰＴＡの理念である「一人一役」「地域との協働」を大切にしながら、より時代に合わせて活動しやすくするための組織精選が提案され、承認されています。６つあった部は４つになり、活動も見直されました。

みまもり部～児童の安全に関わる活動（よんかけパトロール、環境整備など）
スポカル部～会員の学習や交流に関わる活動（スポーツ交流、ベルマーク集計など）
イベント部～地域の関係団体と協働して、お祭りなどの企画運営
おしらせ部～ＰＴＡ広報誌の編集・発行

総会では、役員指名委員会から新しいＰＴＡ三役が指名され、承認されました。

会長 □□□□ 様（再任）
副会長 □□□□ 様（再任） □□□□ 様（再任） □□□□ 様（新任）
監査 □□□□ 様（再任） □ □□ 様（新任）

また、各部の部長として次の方々が指名・委嘱されています。

みまもり部長 □□□□ 様 スポカル部長 □□□□ 様
イベント部長 □□□□ 様 おしらせ部長 □ □□ 様（監査兼務）

よんかけ防犯パトロールはすでに始まっており、ＰＴＡ役員やみまもり部員、６年生保護者有志の方で、登校時の見守りを行っていただきました。

５月２０日（土）午前９時からは「春の環境整備」が予定されています。花壇や菜園の手入れ、運動会に向けたグラウンド整備に加え、懸念事項だった「児童玄関前の『ケンパ』の色塗り」を、みどりっこクラブさんのご協力で行っていただく予定です。事務局から後日ご連絡がありますので、ご参加よろしくお願いします。

ＰＴＡの活動は、児童の成長を支援することはもちろん、会員である保護者や教職員が研修や交流を深める意義があります。

みんなそれぞれが一人一役を担いながら、「人がつながる」ＰＴＡ活動にご協力をよろしくお願いします。

ＰＴＡ感謝状贈呈者

□□ □ 様
□□ □□ 様
□□□□□ 様
□ □□ 様
□□ □□ 様

多大なるご功績に感謝申し上げます