遠足に行ってきました

青空と太陽の下、遠足に行ってきました。

遠足は、「自然に親しむ」「長い距離を歩くことで体力をつける」「集団行動や交通ルール・マナーを身につける」「新しい学年・学級・友達や先生との仲間作りを活性化する」など、たくさんの意義があります。

1年生 緑ヶ丘公園

2年生 おびひろ動物園

3年生 大通公園～グリーンパーク

みどり学級 あかしあ公園

4年生 みなみ野公園

5年生 西帯広公園

6年生 機関庫の川公園

環境整備ありがとうございました

５月２０日、大勢のご参加でＰＴＡ春の環境整備を行っていただきました。

菜園の耕し、花壇のマーキングや周辺の整備、グラウンドの石拾いや草取りなど、大勢の方のご協力であっという間にきれいになり、安全ですっきりした環境が整いました。草取りや畑の整備は一人でやると鼻血もにじむ作業ですが、みんなでおしゃべりしながらやると和気あいあいと交流も深まる時間です。保護者と先生が共に作業をしながら、お互い意外な一面を発見したり。

また、今年は児童玄関前「緑小ケンパ」の色塗りもしていただきました。ペンキ代は、みどりっこクラブ主催のよんかけサポーターズクラブ様に市補助金から工面していただき、ＰＴＡ以外にも生涯学習推進委員会や老人クラブなど多くの皆様が作業してくださいました。

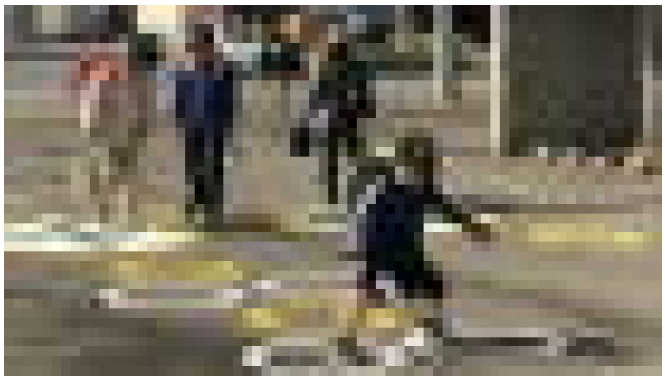

週が明けた月曜日の朝には、さっそく児童の歓声が響いていました。

あいさつ運動開催中

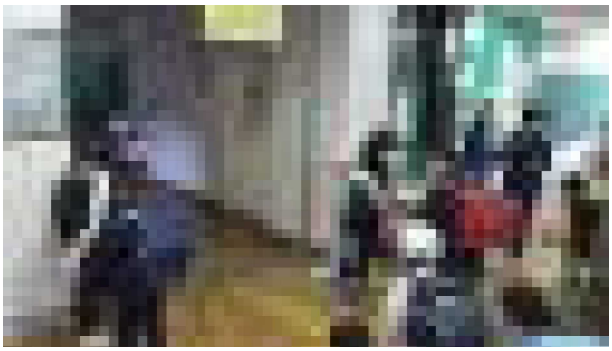

児童会による「あいさつジャンケンチャレンジ」が始まりました。

登校した児童が、「玄関のところにいる児童会役員とジャンケンをして、勝った方から先にあいさつをする」というものです。

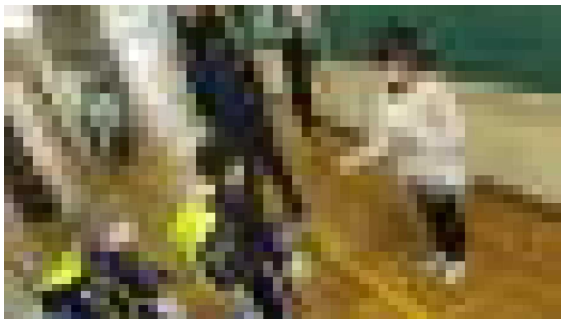

緑丘小の児童、あいさつの声はとても元気なのですが、「自分から進んであいさつする」ことは今ひとつのように思います。「あかるく」「いつも」「さきに」「つづけて」、ゲーム感覚のあいさつが、やがて当たり前のものとして身についてくると良いですね。

歯科検診より

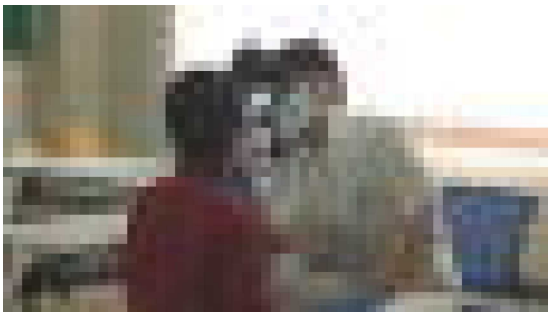

歯科医の先生４人(!)にご来校いただいて、年に一度の学校での歯科検診です。

検診を終えた先生方に、児童の様子を尋ねてみました。

〇口内の状況はそんなに悪くなかったですよ。

→以前「(親の仕上げ磨きがない) 高学年に虫歯が多い」傾向でしたが、そうでもありませんでした。

〇あごの成長があまり良くない子が多く、歯並びの悪さが気になります。

→虫歯が少なくなってきている分、歯列の乱れがより気になるようになりました。

→「よくかんで食べる」行為が大切です。もちろん固いものを食べるのも良いことです。

〇最低でも年に１回は歯科で検診を受けることをお勧めします。

→正しい歯磨きについて、保護者が子どもと一緒に指導を受けることもできますよ。

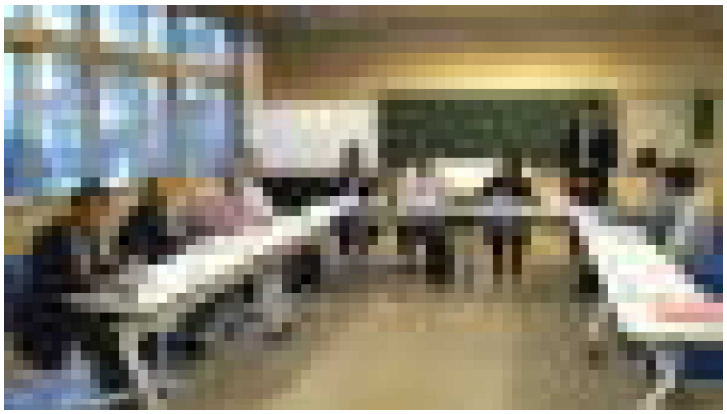

ＣＳ協議会

「緑丘小学校コミュニティ・スクール協議会」のことです。

コミュニティ・スクールとは「学校運営協議会を設置している学校」のことで、学校運営協議会は、保護者や地域住民等の代表が、一定の権限と責任を持って学校運営の基本的な方針を承認したり、教育活動について意見を述べたりすることを通じて、子どもに関する様々な課題解決に参画していきます。緑丘小コミュニティ・スクール協議会には、いつも児童を見守り支援してくださる団体のリーダーの方々が集まり、協議や企画がされます。昨年度末には、「一学級の児童数が多い中でより個々の児童に添った教育活動ができるように」と、教員・支援員の増員に関わる要望書を帯広市に提出してくださいました。

今年度の協議会委員や協議の内容など、別紙の「ＣＳ通信」でご紹介いただいています。ぜひご参照ください。

４年 □□　□さん

サーキット陸上第３戦

小4男子100m **第６位**

小4男子4×100m **第２位**

１年 □□□□さん

ジュニア空道選手権北海道地区大会

交流試合U8混合

１位

運動会テーマ「みんなでふみ出す勝利の一歩」

もうすぐ運動会

暑い日が続き、練習も熱くなってきました。

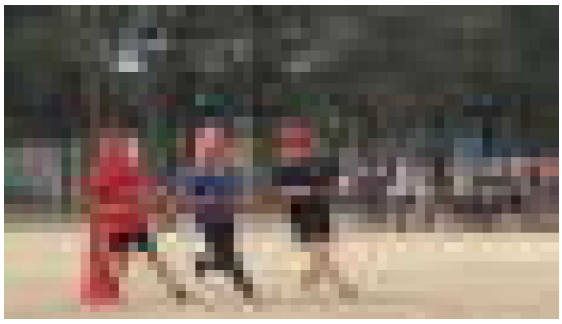

まだまだ体が暑さに慣れていない時期ですし、グラウンドでの活動は疲れもたまります。学校でも指導していますが、ご家庭でも声をかけてあげてください。

〇体調が悪いときは無理しない

→遠慮せず先生に声をかけてください

→ケガをした場合もすぐに先生に

→適切な給水も大切です

〇マスクはほどほどに

→マスクしたまま走ると熱中症の危険あり

〇手指衛生に気をつけて

→こまめに手を洗いましょう

令和5(2023)年6月行事予定

1	木	KTSBA誓いの日
2	金	相
3	土	運動会
4	日	「相」の印は相談員来校 9:30～14:30
5	月	振替休業日
6	火	自転車教室(1、5、6年)　児童会　相 よんかけ(4年)　PTA会費納入日(高)
7	水	PTA会費納入日(中)
8	木	内科検診(5、6年) PTA会費納入日(低・み)
9	金	選挙出前講座(6年)　プール(偶)　相 PTA会費納入日(予)
10	土	
11	日	
12	月	相
13	火	尿検査　クラブ
14	水	
15	木	内科検診(3、4年)　相
16	金	ALT
17	土	みどりっこクラブ(1年)
18	日	
19	月	自転車教室(3年)　相
20	火	プール(奇)　自転車教室(2、4年) よんかけ(3年)
21	水	みどりっこクラブ(2年)
22	木	ALT　内科検診(1、2年、み) サロンオーケストラ・エイト芸術鑑賞教室(4、5、6年)
23	金	ALT 郷土体験学習(4年)　参観日(2年)　相
24	土	
25	日	PTAソフトボール大会
26	月	ALT　耳鼻科健診(1年)　みどりっこクラブ(4年)
27	火	尿検査(2次)　クラブ　相　学年費納入日 給食費引き落とし
28	水	プール(偶、み)　参観日(5年) 学年費納入日
29	木	参観日(1年、み)　学年費納入日
30	金	参観日(3年)

※変更は学年だより等でご確認ください