早めの春がやってきて

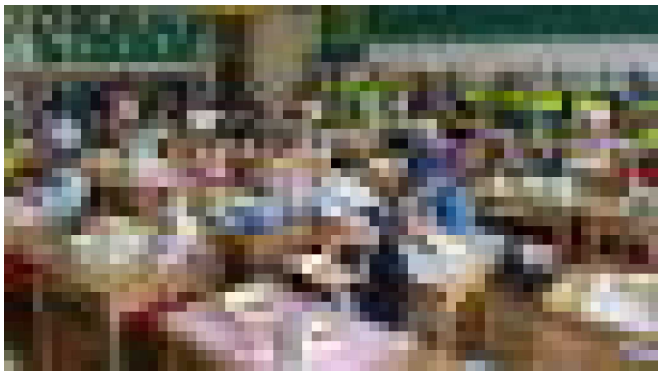

入学式から２週間過ぎ、１年生も学校生活に慣れてたくましさが増してきました。学校の広さになじめず目が泳いでいたのも数日、今は登校姿も授業や給食といった学校生活も堂々としてきました。　初給食はカラフルぶたどん→

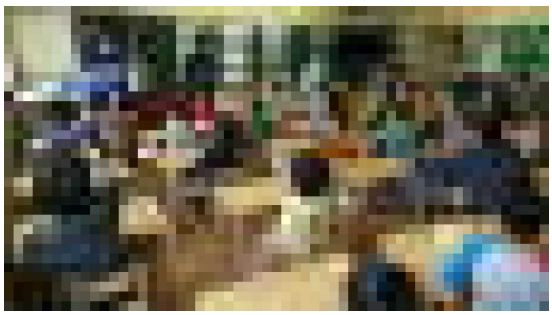

毎朝、６年生が１年生の教室に行ってお世話をしてくれています。ジャンケンやクイズ、折り紙、質問コーナーなど、新入生を迎えた最上級生としての堂々とした姿はさすが。１年生を教える経験が、６年生をより６年生らしく育ててくれます。

安全第一で

校地の南側を走る春駒通りは交通量が多く、朝の登校・通勤時間帯は殺気だった様子の車も見られます。また、校区の西１５条通りは音更まで開通したこともあり、こちらも交通量が増えています。学校では学年ごと交通安全教室を行います。ご家庭でも、「信号をよく見て」「青信号でも気をぬかず」「交差点では特に注意」など、ご指導お願いします。

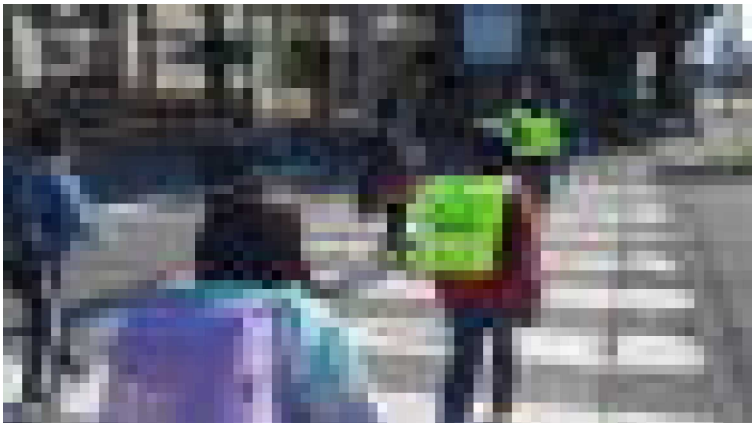

校地南西角の交差点で毎朝ご指導くださっている「この道■十年」の□□さんは、歩行指導だけでなくあいさつの声かけや元気のない児童の励ましなど、とても頼もしい存在です。また、４月当初には綜合管理サービスの方や帯広市教育委員会からも応援に来てくださいました。

なお、保護者の方がご来校の際は、行事も含めてなるべく徒歩でお願いします。緊急時など自家用車でお越しの際は、本校ホームページ（トップページ）の「緑丘小学校と校地付近の通行と駐車について」をご確認ください。→

授業参観
ありがとうございました

マスク着用の推奨がなくなり「アフター・コロナ」気分になってきたところですが、感染症法上の扱いはまだ２類が継続しており、十勝のコロナ新規感染も微増傾向に見えるところです。

授業参観日は、広い場所で換気を行いながら実施するため、学年ごとに日を分けて実施しました。お家の人に見ていただいて、いつもよりがんばっちゃってる姿も良いですね。

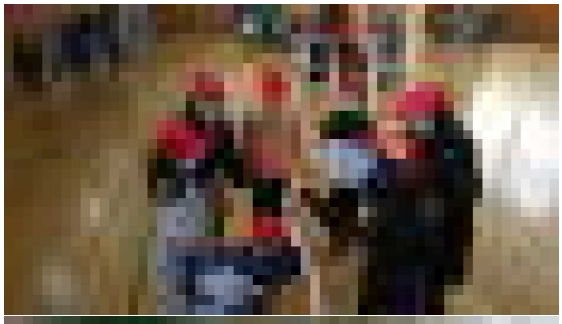

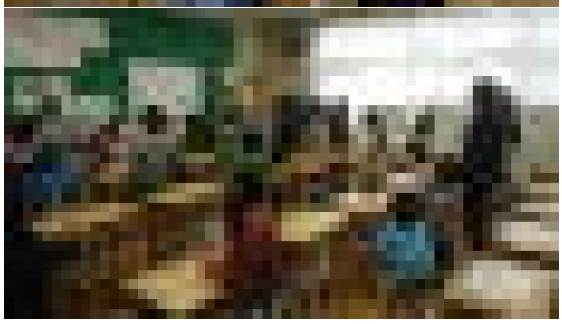

令和5(2023)年5月行事予定

1	月	面談週間
2	火	避難＆集団下校訓練　相　よんかけ(6年)
3	水	憲法記念日
4	木	みどりの日
5	金	こどもの日
6	土	
7	日	
8	月	外掃除週間(～12日)　相
9	火	心臓検診(1年)　児童会　PTA総会
10	水	市P連総会
11	木	ALT　相
12	金	遠足(雨天→19日に延期)
13	土	
14	日	
15	月	ALT
16	火	ALT　よんかけ(5年)　相
17	水	ALT　歯科検診
18	木	
19	金	遠足予備日　相
20	土	PTA春の環境整備
21	日	
22	月	ALT　運動会特別時間割開始　相
23	火	
24	水	開校記念日
25	木	
26	金	ALT
27	土	中学校体育祭
28	日	
29	月	ALT　給食費引落日
30	火	相
31	水	

「相」の印は相談員来校
9:30～14:30

※変更は学年だより等でご確認ください

令和5年度児童会三役

会長　6年　□□□□さん

副会長　6年　□□□□□さん

副会長　5年　□□□□さん

書記　6年　□□□□□さん

書記　5年　□□□□さん

新しい緑丘小のリーダーの
みなさんに期待してます!

5年　□□□□さん

日本ジュニアヴァイオリンコンクール

十歳　ソロ部門

第１位

ＰＴＡ活動にご協力お願いします

昨年度末に規約が改正され、組織が一部改編されました。

部は「みまもり部」「スポカル部」「イベント部」「おしらせ部」の４部構成となり、活動の内容も精選されています。また、緑丘小の伝統である「地域との連携」を大切にしながら、「一人一役」がより参加しやすい形へと変わっています。

令和５年度総会は５月９日（火）１８時３０分より体育館で開催予定です。保護者や教員の相互の連携を深め、会員にとっても児童にとってもっと有益な活動となるには、総会や各部会での計画が大切です。皆様の参加をお待ちしています。

新しい仲間がやってきました

４月、新たに１１人の教職員が着任しました。頼もしいメンバーばかりです！

□□□□□教頭～□□□□□より

伝統ある緑丘小学校で勤務できることを大変うれしく思っております。保護者や地域の皆様に見守られながら、伸びやかに育っている緑丘小の子どもたちの笑顔があふれ、教職員のよさが生かされ、地域に愛される学校を支えていける存在になれるよう精一杯努めて参ります。よろしくお願いいたします。

□□□□教諭

～□□□□より

□□□□より異動してきました、□□□□です。

教員生活もだいぶ長くなってきましたが、緑小の子どもたちのパワーに負けないようがんばっていきたいと思っています。どうぞよろしくお願いします。

□□□□教諭

～□□□□より

□□小学校から来ました、しく□□□です。

ふれあい学級5年生を担任します。着任して3週間が過ぎようとしています。まだ慣れないことがたくさんありますが、時間をかけて緑丘小学校のことを覚えていきたいと思います。よろしくお願いします。

□□□□教諭～□□□より

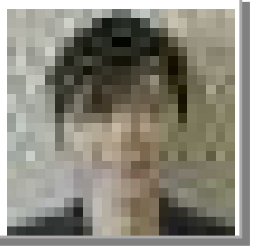

□□□から参りました□□□□です。授業改善推進教諭として、緑丘小学校を拠点に、□□小学校・□□小学校の3校をまわり、先生方や子どもたちのサポートにあたります。一人でも多くの子どもたちの名前と顔を覚え、力になれるよう頑張りたいと思います。どうぞよろしくお願いいたします。

□□□□教諭
～□□□より

市内でも職員数・全校児童数が多い、ここ緑丘小学校。早く環境に慣れ、みなさんと楽しくかかわっていけるよう頑張ります。

スポーツは全般好きで、子どもたちと一緒にたくさん体を動かすことが楽しみです。これからどうぞよろしくお願いします。

□□□教諭
～□□□より

今年度から緑丘小学校でお世話になります□□□です。子ども達と遊んだり、勉強をしたりしながら楽しく過ごせたらと思います。子ども達が大きく成長できるよう精一杯頑張ります。よろしくお願いいたします。

□□□教諭～□□□より

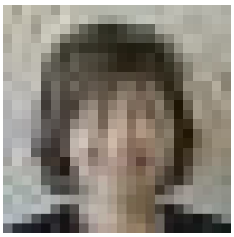

再任用（午前中勤務）としてお世話になります。

1年生情緒を担当します。緑丘小はPTA活動がさかんと聞いておりましたが、「よんかけソング」があることを知り、びっくりいたしました。どんな曲なのか、早く聴いてみたいです。

微力ながら一生けん命やりますので、よろしくお願いいたします。

□□□□教諭
～□□□より

緑丘小学校の元気な子どもたちと一緒に勉強したり遊んだりすることを楽しみにしていました。自分の中のキーワード「命を大切に・約束を守ろう・挑戦しよう」を大切にして、元気いっぱい笑顔いっぱいの子どもたちと、楽しく充実した日々を過ごせるように努力していきます。どうぞよろしくお願いします。

□□□□□特別支援教育補助員～□□□より

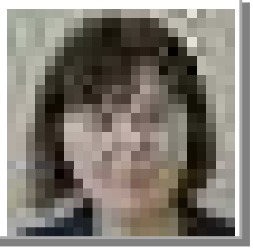

歴史のある緑丘小学校に赴任できて、とてもうれしく思います。早く慣れて、お子さんたちが楽しく小学校生活を過ごせるようにサポートしていきたいと思います。

どうぞよろしくお願いいたします。

□□□□生活介助員
～□□□より

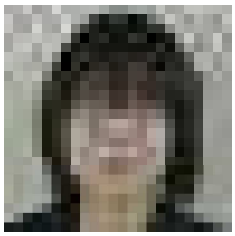

子どもたちが毎日楽しくのびのびと学校生活を送れるよう、子どもとの関わりを大切にし、サポートしていきたいと思っています。

どうぞよろしくお願いいたします。

□□□□学習指導員

4月から学習指導員として参りました。短期間ではありますが、どうぞよろしくお願いいたします。

＊□□指導員は1学期末までの勤務です。