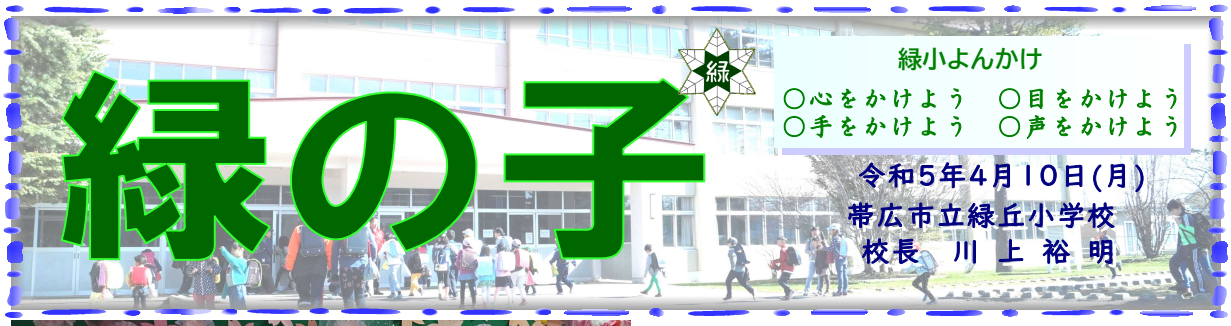

緑の子

緑小よんかけ
○心をかけよう　○目をかけよう
○手をかけよう　○声をかけよう

令和5年4月10日(月)
帯広市立緑丘小学校
校長　川　上　裕　明

令和５年度が始まりました

各地からの桜便りも例年より早めに届き、帯広の雪解けも早く、自転車で駆け回る笑顔の小学生をたくさん見かけるようになりましたね(ヘルメット着用をお勧めします)。

緑丘小学校の令和５年度は、ピカピカの１年生７５名が加わり、全校児童４５６名。新しい教職員も１１名が着任しました。始業式では、児童にこのようにお話ししました。

暖かい春の日差しに包まれて、新しい年度がスタートしました。昨年度も新型コロナウイルスやインフルエンザに大変苦しめられた１年間でした。しかし、この４月から学校でのマスクがほとんど必要なくなるなど、明るい兆しも見えてきました。ひきつづき、手洗いや消毒、換気など、みんなで気をつけながら、健康に安全に過ごしていきたいですね。

緑丘小学校の今年度のキャッチフレーズは「人がつながる緑丘小学校」です。コロナのために、これまで大勢での活動や行事がなかなかできなかったのですが、これからもいろいろな工夫をしながら、みんなの力と心を合わせて緑丘小学校をつくっていきましょう。

今日は、新しい１年生を迎える入学式もあります。会場は新１年生と６年生とで行い、他の学年の皆さんには教室でオンライン参加してもらいます。上級生のみなさんは、明日からの学校生活でぜひ新１年生に力を貸してあげてください。

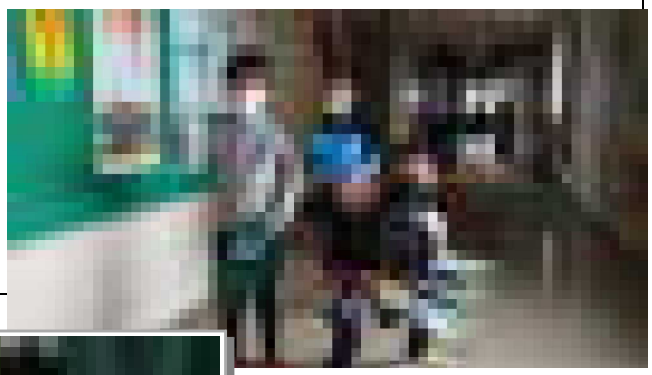

入学式準備登校で６年生活躍！

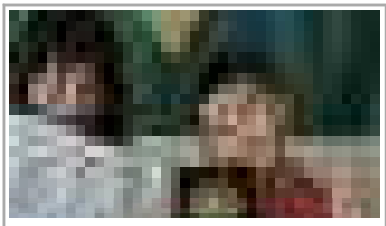

１年(R4)　□□□□さん
全十勝小中学生将棋大会
小学1年生の部　**準優勝**

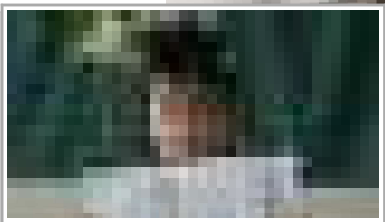

１年(R4)　□□□□□さん
全十勝学校書道書初展覧会
佳　作

←少年団活動などで表彰された児童は、ぜひ校長室にも報告に来てください。可能な限り『緑の子』でもご紹介しようと思います。

緑丘小教職員です

校長　□□□□
教頭　□□□□
主幹教諭　□□□□
教務主任　□□□□
生徒指導主事　□□□□
1年1組　□□□□　2組　□□□□
2年1組　□□□□　2組　□□□□
3年1組　□□□□　2組　□□□□
4年1組　□□□□　2組　□□□□
5年1組　□□□□　2組　□□□□
6年1組　□□□□　2組　□□□□
みどり学級　□□□□
〃　□□□□
〃　□□□□
ふれあい学級　1年　□□□□　□□□□
〃　2年　□□□□
〃　3年　□□□□
〃　4年　□□□□　□□□□
〃　5年　□□□□　□□□□
〃　6年　□□□□
授業改善推進教員　□□□□
音楽専科　□□□□
理科専科　□□□□
養護教諭　□□□□
事務主任　□□□□
特支補助員　□□□□　□□□□
〃　□□□□
生活介助員　□□□□　□□□□
〃　□□□□
学習指導員　□□□□
スクールサポート　□□□□
校務員・校務　□□□□
校務員・事務　□□□□
収納・配膳　□□□□
配膳　□□□□
教育相談員　□□□□
スクールソーシャルワーカー　□□□□
ＡＬＴ　□□□□・□□□□

令和5(2023)年4月行事予定

10	月	着任式･始業式･入学式　よんかけ
11	火	街頭指導(～17)　児童会(学級)　よんかけ 給食開始(2～6年)　PTA三役部長会議
12	水	二計測(4～6年)　よんかけ
13	木	二計測(1～3年、み)　児童会　相
14	金	参観日(1、6年)　メロディオン販売 視力検査(4年)　はじまりの会(ふ)
15	土	
16	日	
17	月	給食開始(1年)　視力検査(6年)
18	火	全国学力･学習状況調査(6年)　児童会　相 視力･聴力検査(5年)参観日(3年)よんかけ
19	水	歩行教室(1年、み)　視力･聴力検査(3年) 参観日(5年)
20	木	参観日(4年、み)　視力･聴力検査(2年)
21	金	視力･聴力検査(1年)　相
22	土	
23	日	
24	月	参観日(2年)　視力･聴力検査(み)　相
25	火	面談週間開始
26	水	全国学習状況調査オンライン実施(6年)
27	木	相
28	金	
29	土	昭和の日
30	日	

「相」の印は相談員来校
9:30～14:30

※変更は学年だより等でご確認ください

＊「参観日」「面談週間」など、別紙プリントをご参照ください。
＊4～5月は、身体測定や検診など様々あります。「保健だより」で準備をお願いします。
＊4月から児童の帰宅は「17時までに」となります。「行き先をはっきりさせておく」「保護者のいない家には上がらない」などご指導お願いします。
＊児童も楽しみにしている「みどりっこクラブ」の活動は、後日プリントでお知らせします。